BOOKS FROM FRANCE

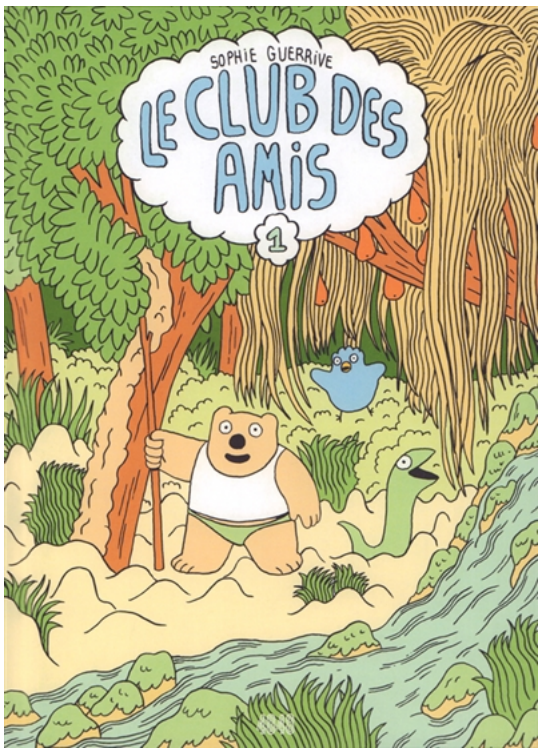

Le club des amis

Auteur: Sophie Guerrive (Scénario/dessins/couleurs)

Éditeur : Éditions 2042

Domaine : Bande dessinée

Genres : BD jeunesse - Action/aventure - Humour

Mots-Clés : Amitié - Saisons - Forêt

Sophie Guerrive reprend avec bonheur les personnages emblématiques et attachants de sa série pour adultes "Tulipe" (3 tomes parus). Elle nous fait découvrir leur enfance dans ce premier volume plein de tendresse et destiné aux plus jeunes lecteurs.

"Méfie-toi des voitures et des méchants !"
Crocus le petit serpent fait un câlin à sa maman et part à l'aventure... Sur son chemin, il trouve des noisettes, des pommes, des champignons, mais surtout un ami : Tulipe l'ourson. Ensemble, l'hiver sera plus doux et le Monstre Malpoli sera moins effrayant. Violette l'oiselle a eu une super idée, créer un club, un "Club des amis" !
Au fil de ce recueil d'histoire courtes, nos trois amis découvrent le monde et apprennent à grandir main dans la main : qui fait "cric-crac-croc" quand arrive le Printemps ? Mais que faire quand Tulipe disparaît ? Leur amitié se construit au gré de ces petites épreuves...
Série en cours, 3 volumes parus. Quatrième volume à paraître en 2024.

Prix: Prix BD Jeunesse 8-12 ans, Angoulême 2021
Droits vendus: coréen, chinois simplifié, chinois complexe, espagnol, catalan, russe, polonais
Ventes en France: 10 000 exemplaires (tome 1)

Date : 18/09/2020

Pages : 60

Format cm : 18 x 25

Prix : 14.0

EAN : 9782901000440