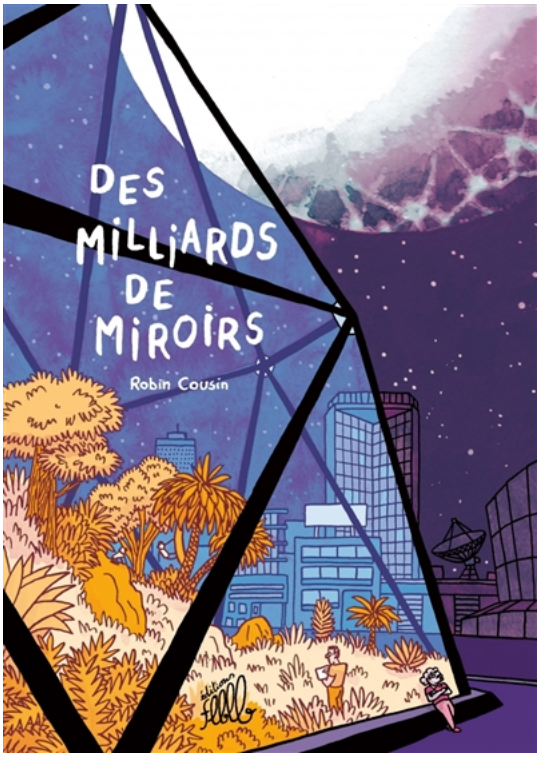


# Des milliards de miroirs

Auteur: Robin Cousin (Texte/illustrations)

Éditeur : Flblb

Domaine : Bande dessinée

Genres : BD tout public - Science-fiction

Mots-Clés : Changement climatique - Extraterrestres - Futur - Séniors

Le seul truc réaliste, c'est l'utopie !

Dans un futur proche, le réchauffement climatique et la dégradation écologique se font sentir dans la vie quotidienne, sans que rien n'enraye cette fuite en avant. Alors que chacun tente de garder espoir en l'avenir, l'astrophysicienne Cécilia Bressler provoque un sursaut mondial : elle a découvert une planète, à 45 années lumières, qui présente des lueurs semblables à celles de nos villes.
Même si Gamma Céphée est inaccessible, la nouvelle bouleverse tout le monde.
*Une bande dessinée d'anticipation qui interroge nos choix face aux bouleversements, quand la science pousse au doute et à l'action.*

Ventes en France: 3 000 exemplaires
Droits vendus: Norvège

Date : 07/03/2019

Pages : 254

Format cm : 16 x 23

Prix : 23.0

EAN : 9782357611696